VÝKRES VPS, VPO A ASANACÍ - ČÁST 3

ÚPLNÉ ZNĚNÍ PO ZMĚNĚ Č.1 ÚZEMNÍHO PLÁNU JESENICE

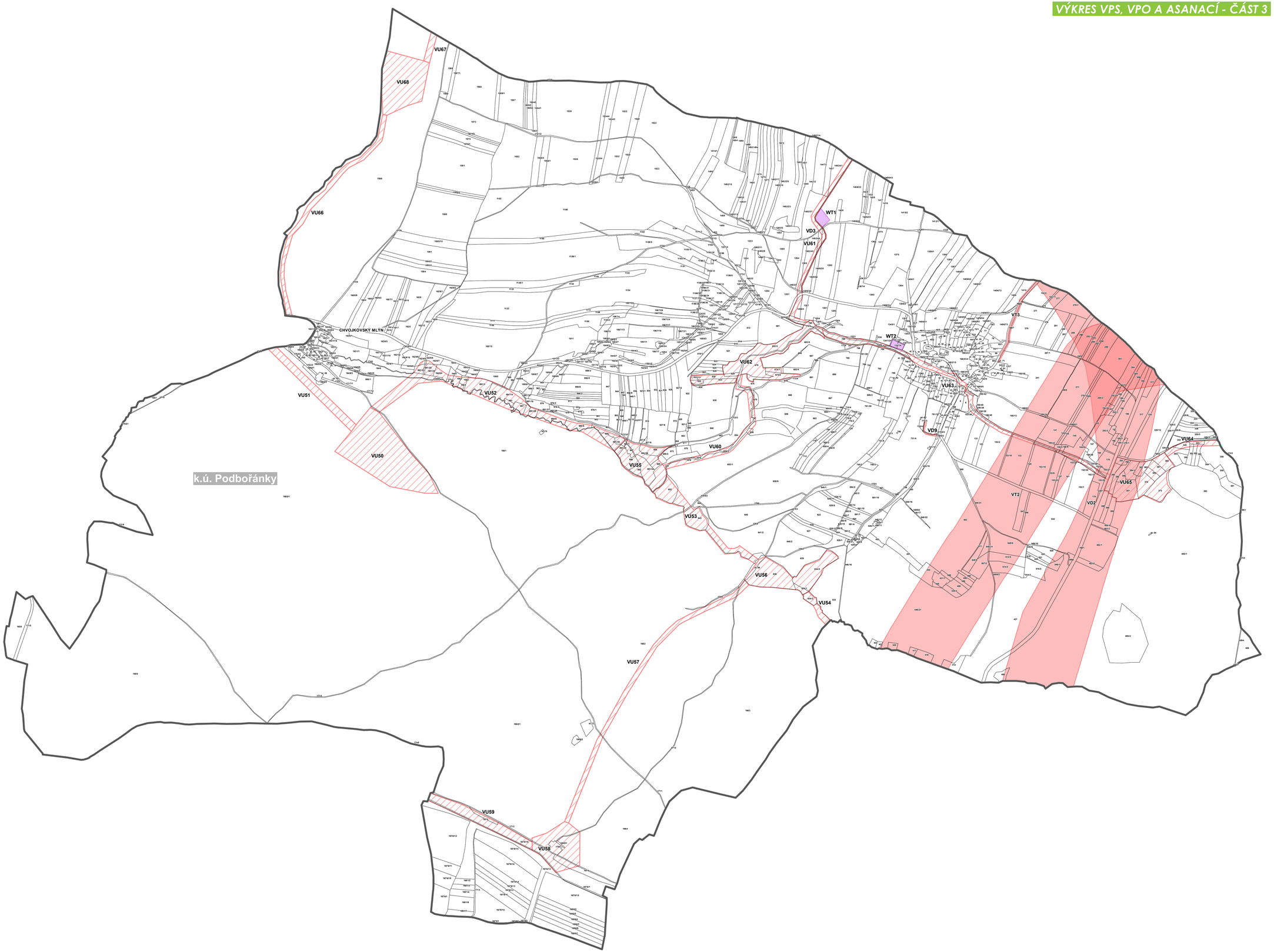

HRANICE ŘEŠENÉHO ÚZEMÍ - SPRÁVNÍ ÚZEMÍ MĚSTA JESENICE

HRANICE KATASTRÁLNÍHO ÚZEMÍ

PLOCHY A KORIDORY S MOŽNOSTÍ VYVLASTNĚNÍ I UPLATNĚNÍ PŘEDKUPNÍHO PRÁVA *(DLE §170 A §101 SZ)*

VEŘEJNĚ PROSPĚŠNÁ STAVBA

WDX DOPRAVNÍ INFRASTRUTKURA

WTX TECHNICKÁ INFRASTRUTKURA

PLOCHY A KORIDORY S MOŽNOSTÍ VYVLASTNĚNÍ *(DLE §170 SZ)*

VAX ASANACE ÚZEMÍ

VEŘEJNĚ PROSPĚŠNÁ STAVBA

VDX DOPRAVNÍ INFRASTRUKTURA

VTX TECHNICKÁ INFRASTRUKTURA

VEŘEJNĚ PROSPĚŠNÁ OPATŘENÍ

VUX ÚZEMNÍ SYSTÉM EKOLOGICKÉ STABILITY (ÚSES)

VRX OPATŘENÍ KE ZVYŠOVÁNÍ RETENČNÍCH SCHOPNOSTÍ KRAJINY

PLOCHY A KORIDORY S MOŽNOSTÍ UPLATNĚNÍ PŘEDKUPNÍHO PRÁVA *(DLE §101 SZ)*

PPX VEŘEJNÉ PROSTRANSTVÍ

ZÁZNAM O ÚČINNOSTI OPATŘENÍ OBECNÉ POVAHY - - ÚZEMNĚ PLÁNOVACÍ DOKUMENTACE

Správní orgán, který Změnu ÚP vydal: **Zastupitelstvo města Jesenice**

Pořadové číslo poslední Změny ÚP: **1**

Datum nabytí účinnosti poslední Změny ÚP: .....

Jméno a příjmení, funkce a podpis oprávněné úřední osoby pořizovatele, otisk úředního razítka:

Ing. arch. Jitka Růžičková
zástupce pořizovatele
splňující kvalifikační požadavky

ZPRACOVATEL ÚZEMNÍHO PLÁNU: Ing. arch. Pavel Krolák, Zázvorkova 1998,155 00 Praha 5
ZPRACOVATEL ZMĚNY č.1 ÚP: Ateliér KROK s.r.o., Unhošťská 2021, 272 01 Kladno

ÚZEMNÍ PLÁN JESENICE
... krok po kroku získáte náskok!

K.Ú.: BEDLNO, CHOTĚŠOV U RAKOVNÍKA, JESENICE U RAKOVNÍKA, KOSOBODY, PODBOŘÁNKY, SOSEŇ

FÁZE: ÚPLNÉ ZNĚNÍ ÚP JESENICE PO VYDÁNÍ ZMĚNY Č.1 03/2024

VÝKRES VPS, VPO A ASANACÍ - ČÁST 3 **M 1:5 000** **03B**

VPS www.vps.cz
ZPRACOVATEL: Atelier KROK s.r.o., Unhošťská 2021, 272 01 Kladno, spolupráce: Ing.arch. Přidalíková (ČKA 04322), Ing.arch. VKrovinch