Karlova Ves

ÚZEMNÍ PLÁN

ÚPLNÉ ZNĚNÍ PO VYDÁNÍ ZMĚNY Č.1

KONCEPCE USPOŘÁDÁNÍ KRAJINY

MĚŘÍTKO 1 : 5 000

SCHEMA

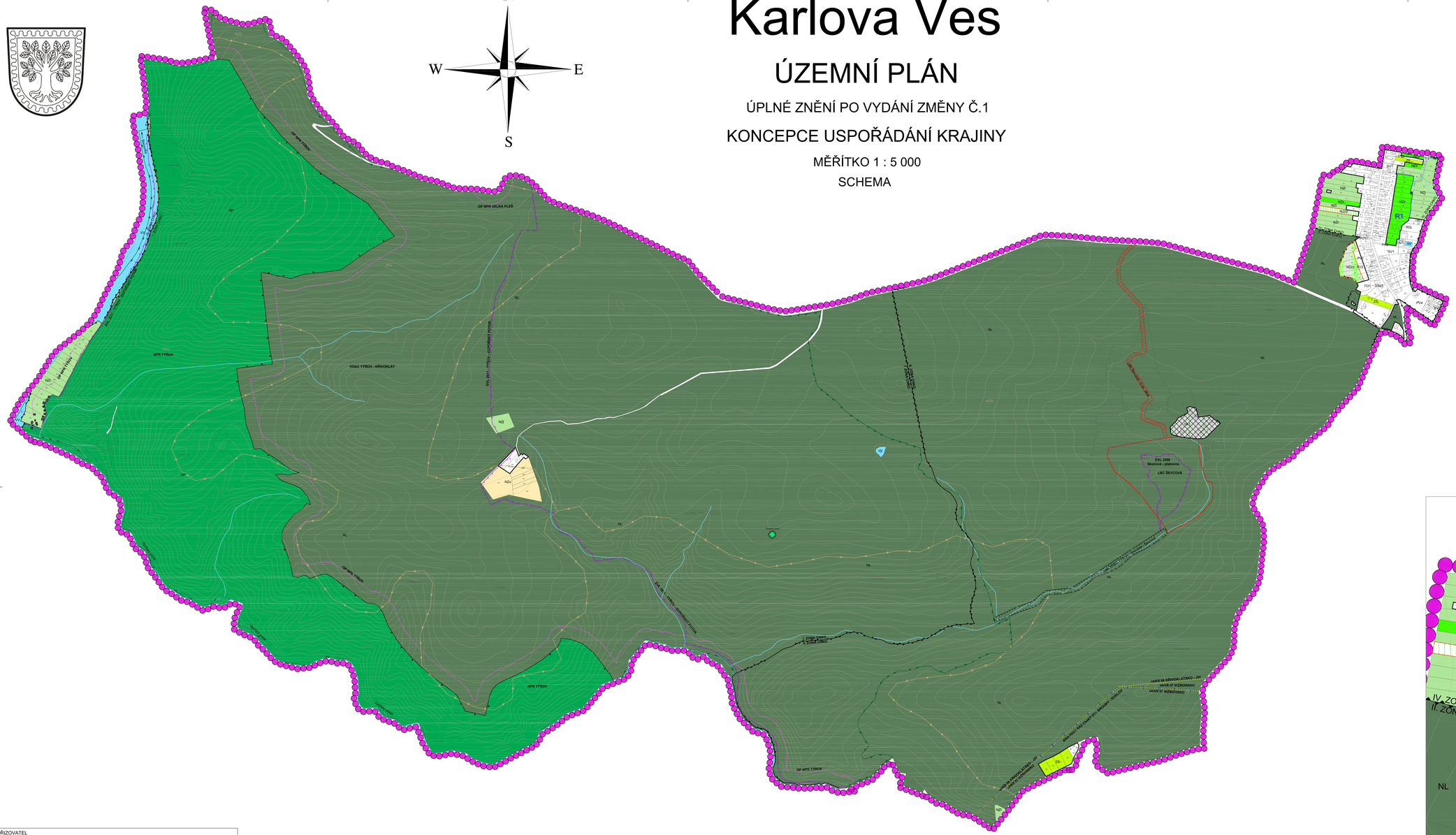

LEGENDA

STAV	NÁVRH	
		- HRANICE ŘEŠENÉHO ÚZEMÍ = HRANICE OBCE
		- HRANICE ZASTAVĚNÉHO ÚZEMÍ (K 1.7.2023)
		- HRANICE ZASTAVITELNÝCH PLOCH
		- HRANICE PLOCHY ZMĚNY V KRAJINĚ
	R1	- HRANICE PLOCHY ÚZEMNÍ REZERVY - BYDLENÍ
		- PLOCHY REKULTIVACE
- PLOCHY VODNÍ A VODOHOSPODÁŘSKÉ		
W		- VODNÍ TOKY A PLOCHY
- PLOCHY LESNÍ		
NL	NL	- LESY, LESNÍ PŮDA
- PLOCHY PŘÍRODNÍ		
NP		- PLOCHY PŘÍRODNÍ
PLOCHY ZEMĚDĚLSKÉ		
NZo		- ORNÁ PŮDA
NZt		- TRVALÉ TRAVNÍ POROSTY
NZz	NZz	- ZAHRADY A SADY MIMO ZASTAVĚNÉ ÚZEMÍ
- PLOCHY ZELENĚ		
ZS		- ZELEŇ SOUKROMÁ A VYHRAZENÁ
ÚZEMNÍ SYSTÉM EKOLOGICKÉ STABILITY		
		- LOKÁLNÍ BIOCENTRUM
		- LOKÁLNÍ BIOKORIDOR
		- NADREGIONÁLNÍ BIOCENTRUM
LIMITY PŘÍRODNÍ		
3VO5		- BIOCHORA
		- NATURA 200 - EVL
NPR TÝROV		- MALOPLOŠNÉ ZVLÁŠTĚ CHRÁNĚNÉ ÚZEMÍ
		- OCHRANNÉ PÁSMO MALOPLOŠNÉHO ZVL. CHR. ÚZEMÍ
PAMÁTNÝ STROM		- PAMÁTNÝ STROM (OP 10m)
		- KRAJINNÝ RÁZ
I. ZONA CHKO II. ZONA CHKO		- ZÓNY CHKO KŘIVOKLÁTSKO

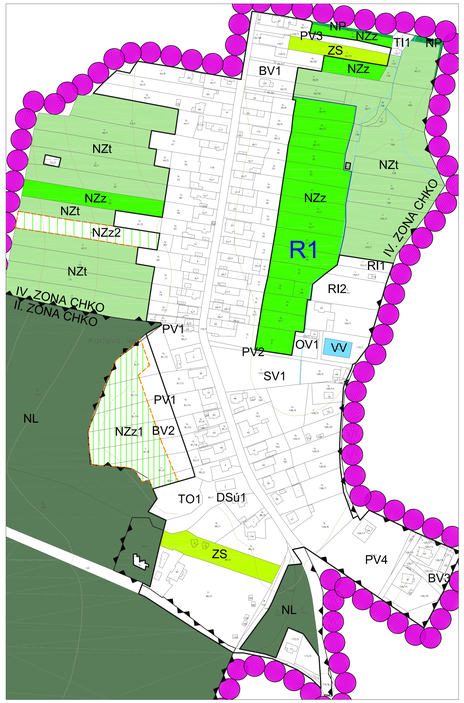

POŘIZOVATEL OBECNÍ ÚŘAD KARLOVA VES		
PROJEKTANT URBANISTICKÉ ČÁSTI	AGROURBANISTICKÝ ATELIER PROJEKTOVÁ ORGANIZACE Praha 5, Symbioscentrum	
ZODPOVĚDNÝ AUTORIZOVANÝ PROJEKTANT	ING. STANISLAV ZEMAN, číslo autorizace ČKA 02 220	
ZPRACOVATEL	ING. MIROSLAV FIALA, PŘECECHTĚLOVA 2495/26 PRAHA 5, 155 00	
NÁZEV AKCE KARLOVA VES ÚZEMNÍ PLÁN ÚPLNÉ ZNĚNÍ PO VYDÁNÍ ZMĚNY č.1	ETAPA	ÚZ PO ZMĚNĚ č.1
	DATUM	1/2023
	MĚŘÍTKO	1 : 5 000
	FORMÁT	A0
NÁZEV VÝKRESU: KONCEPCE USPOŘÁDÁNÍ KRAJINY (SCHEMA)	ČÍSLO VÝKRESU 03	ČÍSLO PARÉ
ČÁST DOKUMENTACE: GRAFICKÁ ČÁST		

ZÁZNAM O ÚČINNOSTI - ÚPLNÉ ZNĚNÍ ÚP KARLOVA VES PO VYDÁNÍ ZMĚNY č.1	
A) VYDÁVAJÍCÍ SPRÁVNÍ ORGÁN:	ZASTUPITELSTVO OBCE KARLOVA VES
B) POŘADOVÉ ČÍSLO POSLEDNÍ ZMĚNY ÚP:	1
C) DATUM NABYTÍ ÚČINNOSTI POSLEDNÍ ZMĚNY ÚP:	
C) JMÉNO A PŘÍJMENÍ, FUNKCE OPRÁVNĚNÉ ÚŘEDNÍ OSOBY POŘIZOVATELE:	IVETA KOHOUTOVÁ STAROSTKA OBCE
OTISK ÚŘEDNÍHO RAZÍTKA A PODPIS:	

0 100 200 300 400 500

= 10 000 m² = 1 ha