LUŽNÁ

ÚZEMNÍ PLÁN

ÚPLNÉ ZNĚNÍ PO VYDÁNÍ ZMĚNY Č.1

VEŘEJNÁ INFRASTRUKTURA
DOPRAVA

MĚŘÍTKO 1 : 5 000

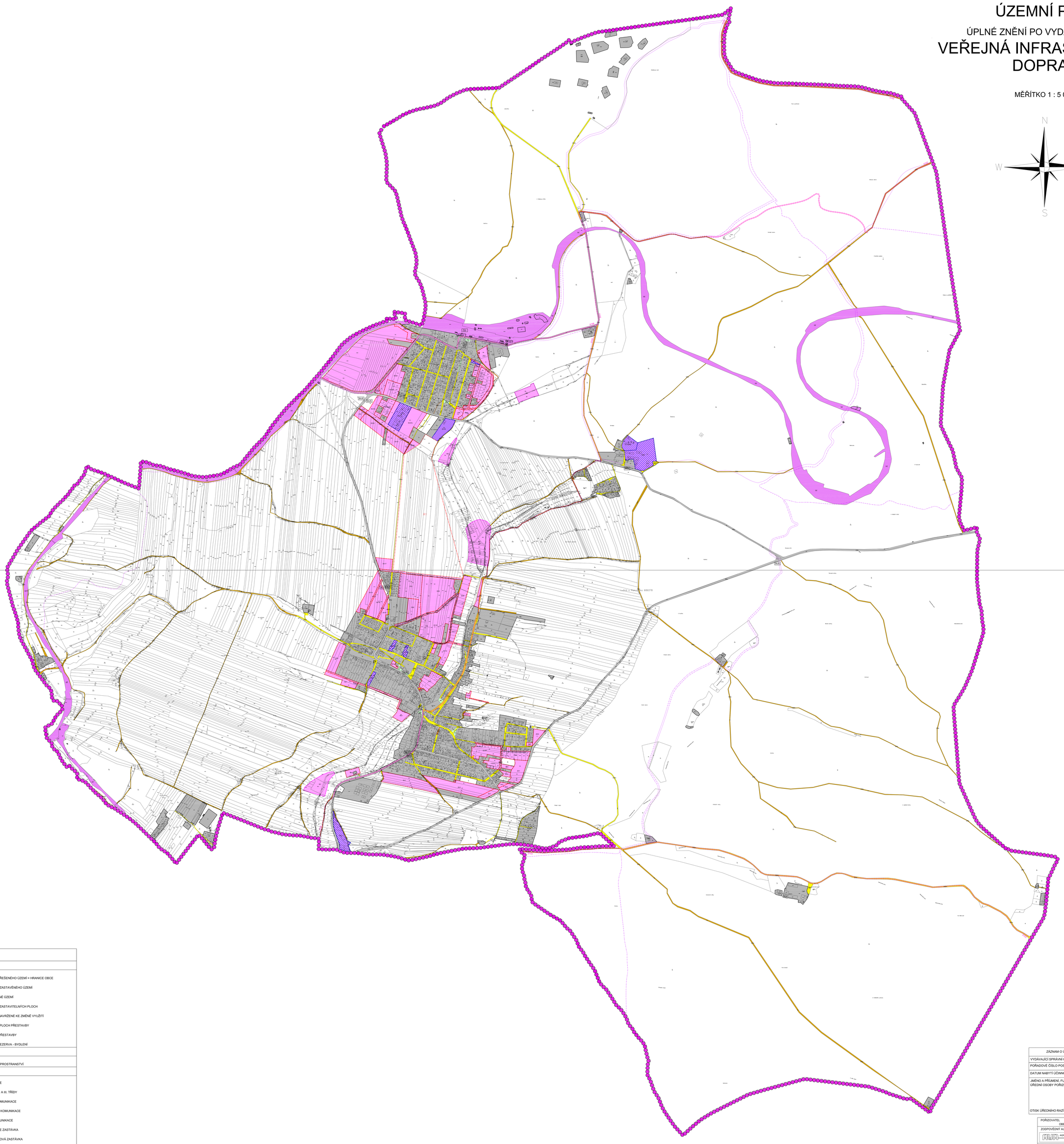

LEGENDA:

STAV	NÁVRH	
		- HRANICE ŘEŠENÉHO ÚZEMÍ = HRANICE OBCE
		- HRANICE ZASTAVĚNÉHO ÚZEMÍ
		- ZASTAVĚNÉ ÚZEMÍ
		- HRANICE ZASTAVITELNÝCH PLOCH
		- PLOCHY NAVRŽENÉ KE ZMĚNĚ VYUŽITÍ
		- HRANICE PLOCH PŘESTAVBY
		- PLOCHY PŘESTAVBY
	R1	- ÚZEMNÍ REZERVA - BYDLENÍ
PLOCHY VEŘEJNÝCH PROSTRANSTVÍ		
PV	PV	- VEŘEJNÁ PROSTRANSTVÍ
PLOCHY DOPRAVNÍ INFRASTRUKTURY		
DZ		- ŽELEZNICE
DSs		- SILNICE II. A III. TŘÍDY
DSm		- MÍSTNÍ KOMUNIKACE
DSú	DSú	- ÚČELOVÉ KOMUNIKACE
DSp		- PĚŠÍ KOMUNIKACE
ŽD		- ŽELEZNICE ZASTÁVKA
BUS		- AUTOBUSOVÁ ZASTÁVKA
P		- PARKOVIŠTĚ
DOPRAVNÍ INFRASTRUKTURA		
		- CYKLOTRASY
PO		- TURISTICKÉ TRASY
		- VSTUPY

ZÁZNAM O ÚČINNOSTI - ÚPLNÉ ZNĚNÍ ÚP LUŽNÁ PO VYDÁNÍ ZMĚNY č.1	
VYDÁVAJÍCÍ SPRÁVNÍ ORGÁN	ZASTUPITELSTVO OBCE LUŽNÁ
POŘADOVÉ ČÍSLO POSLEDNÍ ZMĚNY ÚP:	1
DATUM NABYTÍ ÚČINNOSTI POSLEDNÍ ZMĚNY ÚP:	
JMÉNO A PŘÍJMENÍ, FUNKCE OPRÁVNĚNÉ ÚŘEDNÍ OSOBY POŘIZOVATELE:	VÁCLAV KEJLA STAROSTA OBCE LUŽNÁ
OTISK ÚŘEDNÍHO RAZÍTKA A PODPIS:	

POŘIZOVATEL	OBECNÍ ÚŘAD LUŽNÁ		
ZODPOVĚDNÝ AUTORIZOVANÝ PROJEKTANT	AGROURBANISTICKÝ ATELIÉR Praha a Brandýs	ING. STANISLAV ZEMAN, číslo autorizace ČKA 02 220	
ZPRACOVATEL	ING. MIROSLAV FIALA, PŘECECHTĚLOVA 2495/26 PRAHA 5, 155 00		
NÁZEV AKCE	LUŽNÁ ÚZEMNÍ PLÁN ÚPLNÉ ZNĚNÍ PO VYDÁNÍ ZMĚNY č.1	DATUM	02/2022
		MĚŘÍTKO	1 : 5 000
		FORMÁT	A0
NÁZEV VÝKRESU:	VEŘEJNÁ INFRASTRUKTURA - DOPRAVA	ČÍSLO VÝKRESU	ČÍSLO PARÉ
ČÁST DOKUMENTACE	GRAFICKÁ ČÁST	4	