

Křivoklát

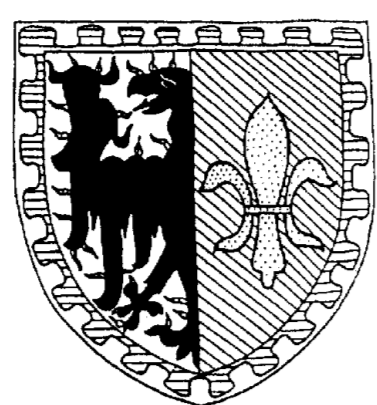

1 : 5 000

ČISTOPIS ÚZEMNÍHO PLÁNU ZÁKLADNÍ ČLENĚNÍ ÚZEMÍ

LEGENDA

	HRANICE ŘEŠENÉHO ÚZEMÍ
	ZASTAVĚNÉ ÚZEMÍ
	ZASTAVITELNÉ PLOCHY
	ZASTAVITELNÉ PLOCHY S PODMÍNKOU ZPRACOVÁNÍ URBANISTICKÉ STUDIE
	PLOCHY PŘESTAVBY
	PLOCHY PŘESTAVBY S PODMÍNKOU ZPRACOVÁNÍ URBANISTICKÉ STUDIE
	PLOCHY ZMĚN V KRAJINĚ
	ÚZEMNÍ REZERVY

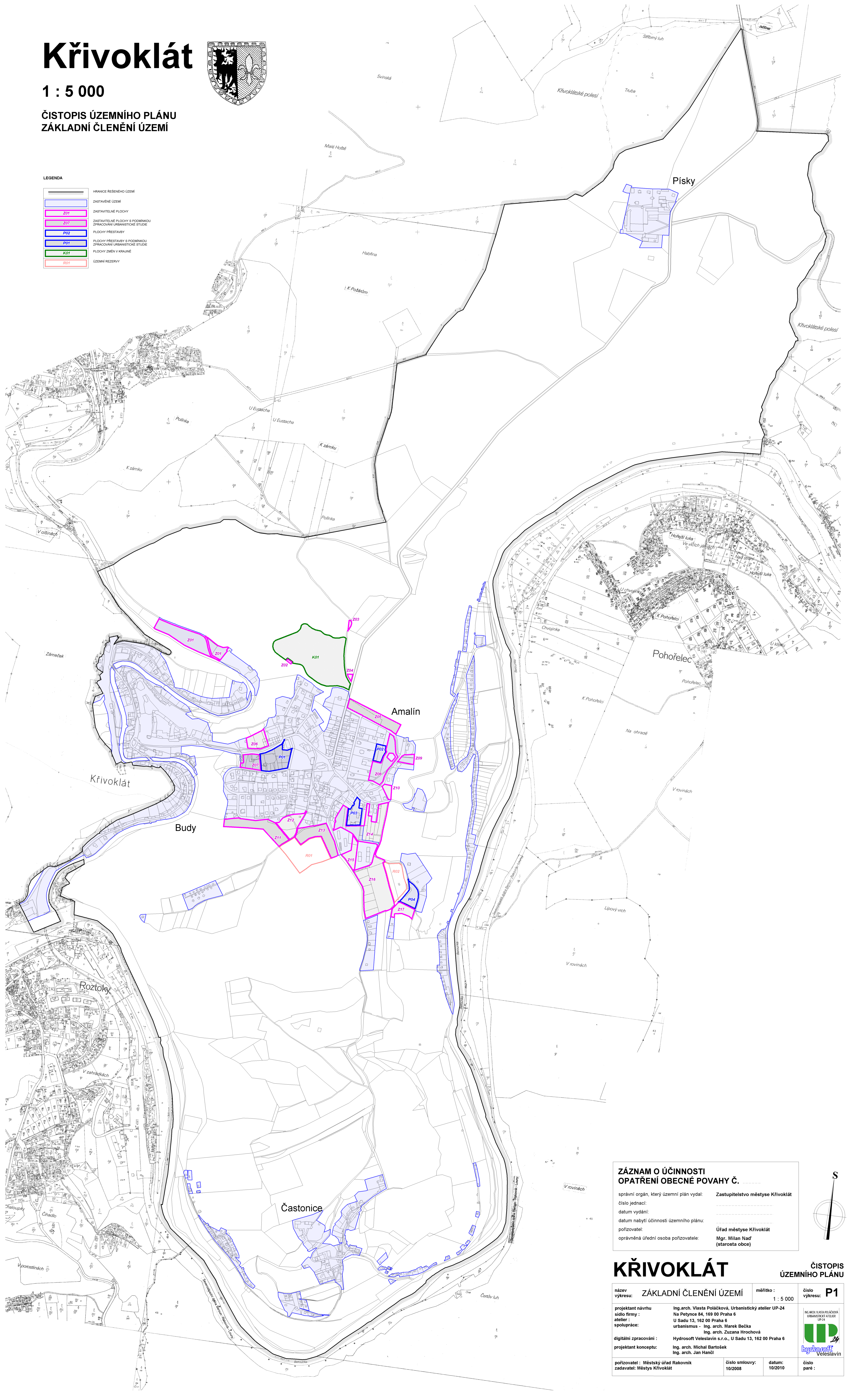

ZÁZNAM O ÚČINNOSTI OPATŘENÍ OBECNÉ POVAHY Č.

správní orgán, který územní plán vydal: Zastupitelstvo městyse Křivoklát
číslo jednací:
datum vydání:
datum nabytí účinnosti územního plánu:
pořizovatel: Úřad městyse Křivoklát
oprávněná úřední osoba pořizovatele: Mgr. Milan Nad' (starosta obce)

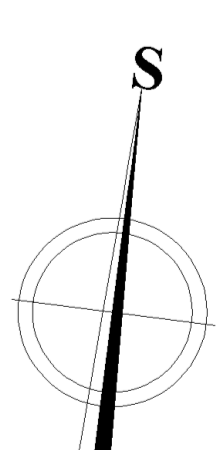

KŘIVOKLÁT

ČISTOPIS
ÚZEMNÍHO PLÁNU

název výkresu: ZÁKLADNÍ ČLENĚNÍ ÚZEMÍ	mřítko: 1 : 5 000	číslo výkresu: P1
projektant návrhu: Ing.arch. Vlasta Poláčková, Urbanistický atelier UP-24	sidlo firmy: Na Petynce 84, 169 00 Praha 6	
atelier: U Sadu 13, 162 00 Praha 6	urbanismus - Ing. arch. Marek Bečka	
spolupráce: Ing. arch. Zuzana Hrochová	Hydrosoft Velešlavin s.r.o., U Sadu 13, 162 00 Praha 6	
digitální zpracování: Ing. arch. Michal Bartošek	projektant konceptu: Ing. arch. Jan Hančíl	
pořizovatel: Městský úřad Rakovník	číslo smlouvy: 10/2008	datum: 10/2010
zadavatel: Městys Křivoklát	číslo paré:	číslo paré: