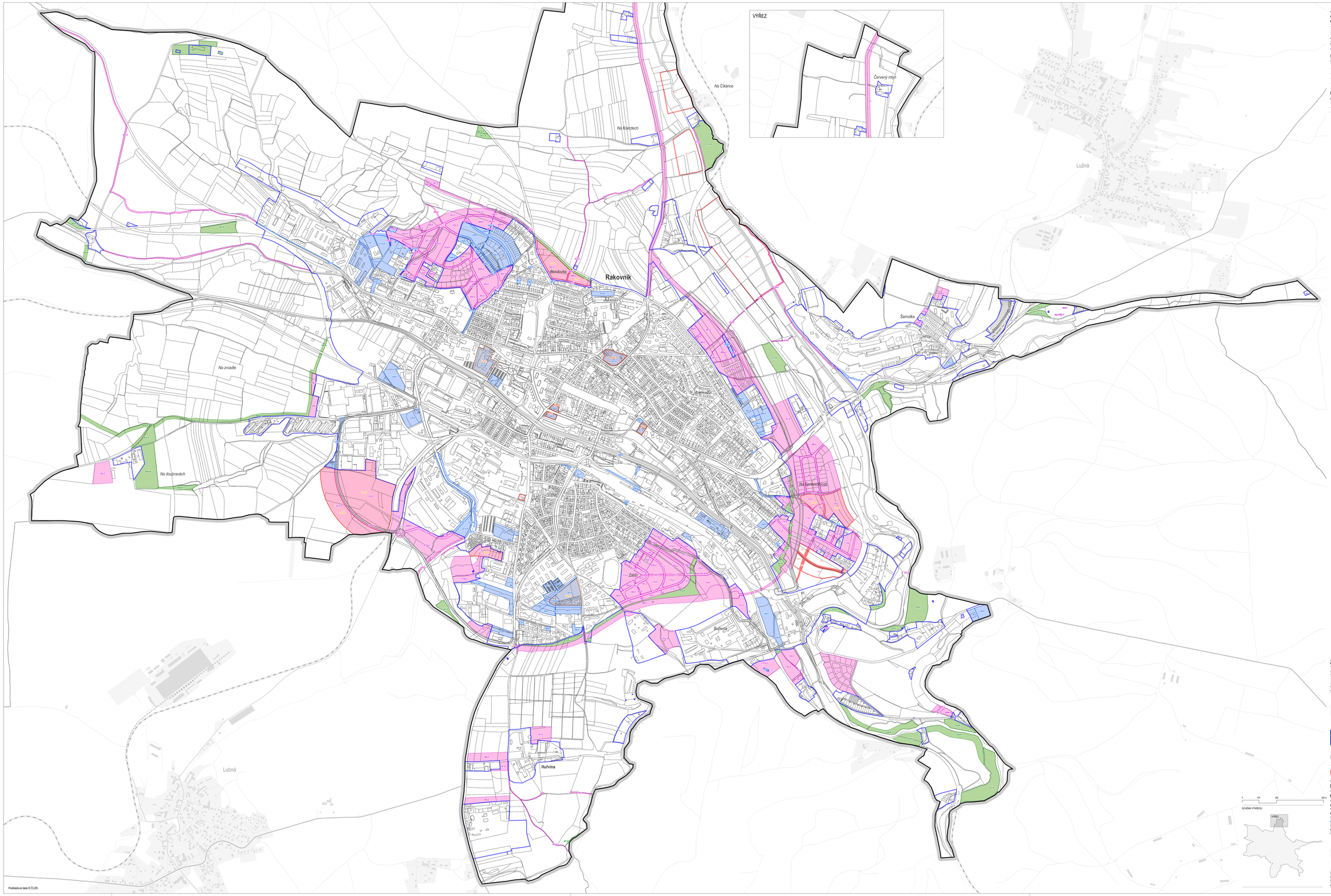

JEVY INFORMATIVNÍ

- hranice řešeného území
- Rakovník — název části obce
- katastrální mapa
- základní báze geografických dat - ZABAGED 2012 (mimo řešené území)

JEVY ZÁVAZNÉ / SCHVALOVANÉ

ZASTAVĚNÉ ÚZEMÍ

- zastavěné území (vymezeno v souladu s § 58 SZ ke dni 30. 11. 2020)

PLOCHY A KORIDORY ZMĚN

PLOCHY	KORIDORY	
	BV-Z	plocha přestavby
	SV-Z	plocha zastavitelná
	BV-K	plocha změn v krajině
	WD-Z	koridor změn
		plocha územní rezervy

PLOCHY S PODMÍNKOU ZPRACOVÁNÍ ÚZEMNÍ STUDIE A VYDÁNÍ REGULAČNÍHO PLÁNU

- plocha s podmínkou zpracování územní studie
- plocha s podmínkou vydání regulačního plánu z podnětu

ZÁZNAM O ÚČINNOSTI

(DOHODA SPRÁVNÍHO ORGÁNU, KTERÝ VYDává ÚZEMNÍ PLÁN, VYDÁL)

Zastupitelstvo města Rakovník

(SPOSOB NABYTÍ ÚČINNOSTI ÚZEMNÍHO PLÁNU)

15. 2. 2021

(MĚSÍC A PŘÍPADNĚ 1 MĚSÍC OPRAVDOVÉ ÚŘEDNÍ DESKY POŘIZOVATELE)

Ing. Soňa Slovská, vedoucí Odděleni – úřad územního plánování a regionálního rozvoje Odboru výstavby a investic Městského úřadu Rakovník

(TITUL ÚŘEDNÍHO NAČTENÍ PLATNÝ KOPIE OPRAVDOVÉ ÚŘEDNÍ DESKY POŘIZOVATELE)

EVROPSKÁ UNIE
Evropský fond pro regionální rozvoj
Integrovaný regionální operační program

MINISTERSTVO PRO MÍSTNÍ ROZVOJ ČR

Royal HaskoningDHV

Rakovník

ÚZEMNÍ PLÁN RAKOVNÍK

(TITUL)

UPRAVENÝ NÁVRH K VYDÁNÍ

(NÁZEV VÝKRESU)

VÝKRES ZÁKLADNÍHO ČLENĚNÍ ÚZEMÍ

I.1

(ŘÁDNÝ)

Město Rakovník, Husovo náměstí 27, 269 01 Rakovník

(POŘIZOVATEL)

Městský úřad Rakovník, Odbor výstavby a investic, Oddělení – úřad územního plánování a regionálního rozvoje, Husovo náměstí 27, 269 01 Rakovník

(PRACOVIŠTĚ)

HaskoningDHV Czech Republic, spol. s r.o., Sokolovská 100/56, 186 00 Praha 8

(ZAPOVĚDNÝ PROJEKTANT / HLAVNÍ PROJEKTANT)

Ing. arch. Veronika Šindlerová, Ph.D., autorizovaná architektka ČKAI č. 04 019

(TITUL AUTORIZOVANÉ OSOBY A PODPIS AUTORIZOVANÉ OSOBY)

(PRACOVNÍ TÝM)

Ing. arch. Veronika Šindlerová, Ph.D., RNDr. Milan Svoboda, Ing. Václav Jelínek, Ph.D., Jakub Vik, Mgr. Lukáš Veselý

(MÍTKA)

1 : 5 000

(DATUM)

prosinec 2020

SCHÉMA VÝKRESU

Podkladová data © ČÚZK